

Liste des perspectives...

01-Pièces graphiques du CERFA	PC6 01	Vue aérienne du site dans la zone d'activité
01-Pièces graphiques du CERFA	PC6 02	Vue depuis la voie de desserte du site
01-Pièces graphiques du CERFA	PC6 03	Vue depuis le chemin Le Ferrier au nord du site
01-Pièces graphiques du CERFA	PC6 04	Vue aérienne du projet depuis l'angle sud ouest du site

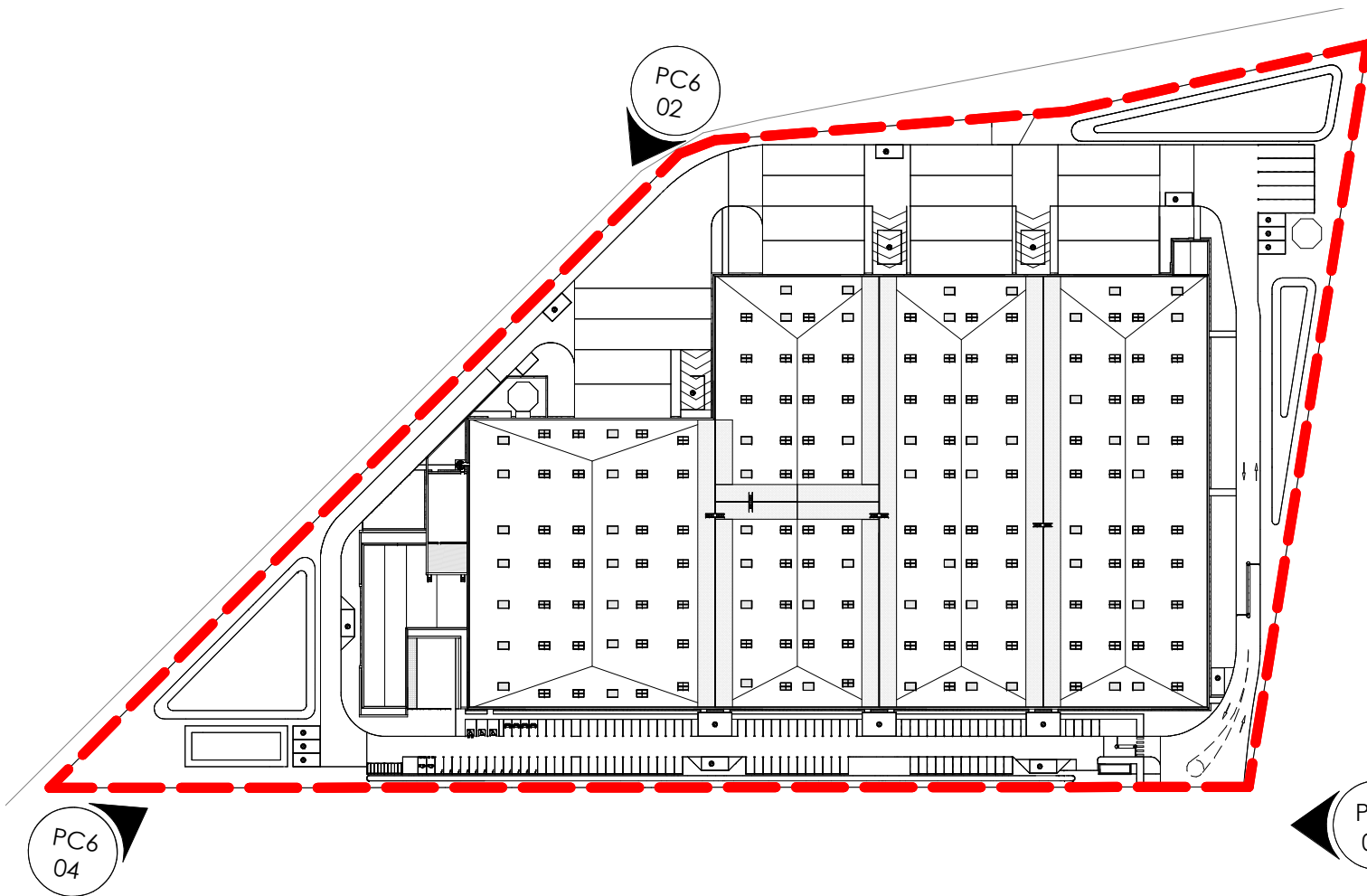

PLAN DE REPERAGE DES PERSPECTIVES



Panhard NHL Nord

Construction de plateforme logistique bureaux et locaux techniques associés

60400 Nanteuil-le-Haudouin



Dessiné par: Auteur

Approuvé par: Approbateur

DEMANDEUR :



SNC NLH1
10, rue Roquépine
75008 PARIS
T: +33(0)1 42 56 41 13

ARCHITECTE :



A26 GL
165 bis, RUE DE VAUGIRARD
75015 - PARIS
T: 09 70 75 52 80

PAYSAGISTE :

Gilles GENEST - Concepteur paysagiste
4, rue de la République
77570 Château-Landon
Tel 01 64 78 38 23

ICPE :

Sébastien BACHELLERIE
B27 SDE
19 Bis avenue Léon Gambetta
92120 MONTROUGE
Tel +33 1 46 94 80 64

BE photovoltaïque :

GENERGIES
38 rue Ferdinand Forest
97122 BAIE MAHAULT
T : 0590 32 51 42

BET RT2012 :

B27 BIGS
150 rue de Vaugirard
75015 PARIS
Tel. +33 (0)1 70 64 22 32

BET CONSEIL DEVELOPPEMENT DURABLE:

G-ON
27-29 rue Raffet
75016 Paris
T: 01 83 62 19 59

DEMANDE DE PERMIS DE CONSTRUIRE

PDG - INSERTIONS PAYSAGERES

ECHELLE : 1 : 2000 DATE : 23/06/2022 FORMAT : A3

1642 - A26GL - ARC - DPC - ENT - IMG - NA - A

N° Affaire Emetteur Lot Phase Bâtiment Nature Niveau Indice

PC6

N°Chrono

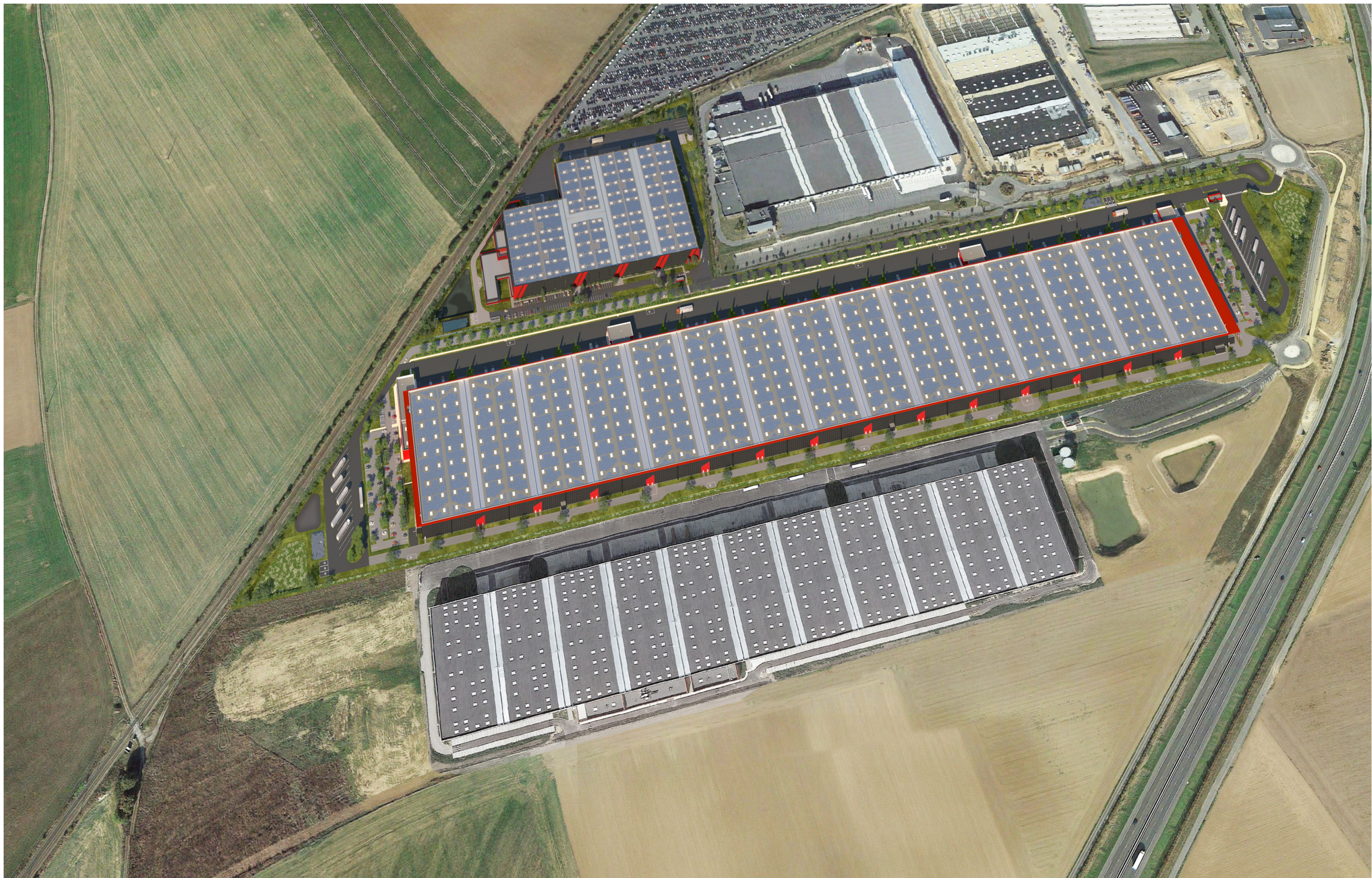



VUE A L'ENTREE DU SITE

ECHELLE :



